МБДОУ Детский сад №2 «Ивушка»

п.Красногвардейское Красногвардейского района Республики Крым

Уважаемые родители!

С 1 сентября 2023 года дошкольные учреждения начнут работать по новой
федеральной образовательной программе дошкольного образования (ФОП ДО).

ФЕДЕРАЛЬНАЯ ОБРАЗОВАТЕЛЬНАЯ ПРОГРАММА

ДОШКОЛЬНОГО ОБРАЗОВАНИЯ

– это обязательный для всех детских садов документ

утвержден Приказом Минпросвещения от 25.11 2022г. № 1028.

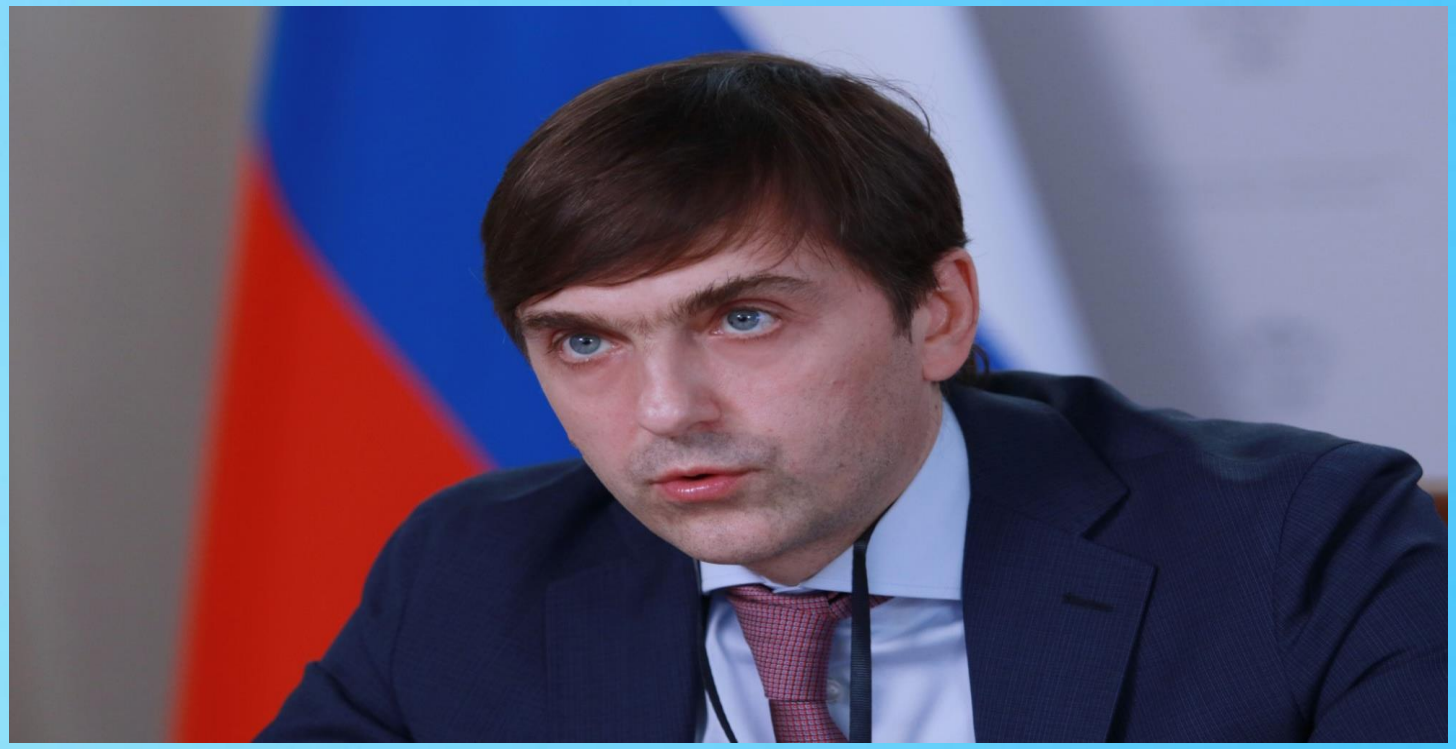

«Мы разрабатываем такую программу, я, наверно, впервые об этом скажу, помощи родителям, у которых родился ребенок, именно с точки зрения того, как его воспитывать. Ребенок в дошкольном детстве должен максимально развиваться, он должен общаться со сверстниками, играть, у него должны развиваться основные психологические функции. А в школе его уже потом научат читать и писать»

Министр просвещения России

Кравцов Сергей Сергеевич

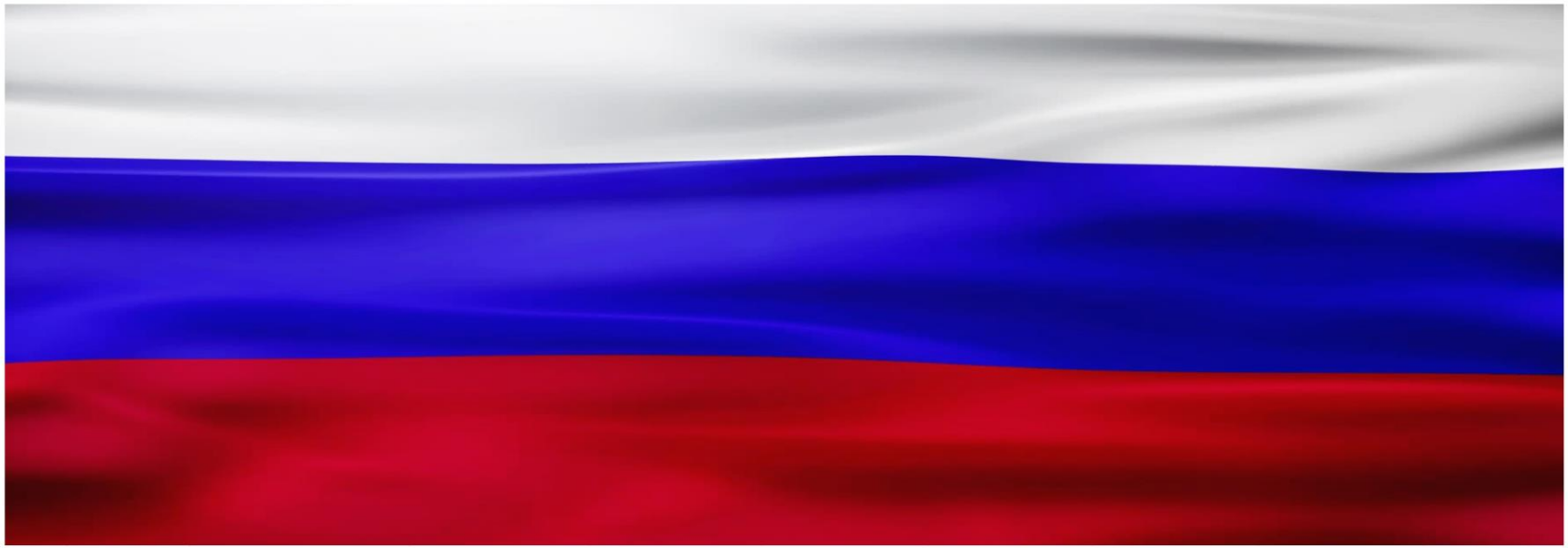

Цель ФОП ДО – разностороннее развитие ребенка дошкольного возраста на основе духовно-нравственных ценностей российского народа, исторических и национально-культурных традиций.

ДО - ФОП

это норматив, который был разработан для осуществления следующих функций:

- создать единое федеральное образовательное пространство для воспитания и развития дошкольников;

- обеспечить детям и родителям равные и качественные условия дошкольного образования на всей территории России;

- создать единое ядро содержания дошкольного образования, которое будет приобщать детей к традиционным духовно-нравственным и социокультурным ценностям, а также воспитает в них тягу и любовь к истории и культуре своей страны, малой родины и семьи;

- воспитывать и развивать ребенка с активной гражданской позицией, патриотическими взглядами и ценностями.

Федеральная образовательная программа дошкольного образования

и Федеральный государственный стандарт дошкольного образования

станут основой для разработки образовательных программ ДОО

ФОП + ФГОС = Основа для ОП

Отличие ФОП ДО от ООП ДО

- более детализирована,
- рассчитана на дошкольное воспитание разных возрастных групп,
- направлена на воспитание патриотических и интернациональных чувств,
- сделан акцент на правила безопасного поведения в различных ситуациях,
- представлен примерный перечень музыкальных и художественных произведений искусства, анимационных и кинематографических произведений.

Разделы ФОП:

целевой

содержательный

организационный

В структуру ФОП входят:

федеральная рабочая программа образования;

федеральная рабочая программа воспитания;

программа коррекционно-развивающей работы;

примерный режим и распорядок дня в дошкольной группе;

федеральный календарный план воспитательной работы.

Целевой раздел

- **ФОП ДО**
- 1. Пояснительная записка:
- - Цели и задачи;
- - Принципы и подходы к формированию программы.
- 2. Планируемые результаты, представленные в виде целевых ориентиров.
- 3. Педагогическая диагностика достижения планируемых образовательных результатов.

- **ПООП ДО**
- 1. Пояснительная записка:
- - цели и задачи;
- - принципы и подходы к формированию программы.
- 2. Планируемые результаты, представленные в виде целевых ориентиров.
- 3. Развивающее оценивание качества образовательной деятельности по программе.

Содержательный раздел

1. Федеральная рабочая программа образования:
- Пояснительная записка;
- Задачи и содержания образования по образовательным областям.

2. Федеральная рабочая программа воспитания:
- Пояснительная записка;
- Целевой раздел;
- Содержательный раздел;
- Организационный раздел.

3. Программа коррекционно – развивающей работы.

1. Описание образовательной деятельности в соответствии с направлениями развития ребенка, представленными в пяти образовательных областях.
2. Взаимодействие взрослых с детьми.
3. Взаимодействие педагогического коллектив с семьями дошкольников.
4. Программа коррекционно – развивающей работы с детьми с ОВЗ.

Организационный раздел

ФОП ДО

1. Пояснительная записка:

- Цели и задачи;

- Принципы и подходы к формированию программы.

2. Планируемые результаты, представленные в виде целевых ориентиров.

3. Педагогическая диагностика достижения планируемых образовательных результатов.

- **ПООП ДО**
- 1. Пояснительная записка:
- - цели и задачи;
- - принципы и подходы к формированию программы.
- 2. Планируемые результаты, представленные в виде целевых ориентиров.
- 3. Развивающее оценивание качества образовательной деятельности по программе.

Спасибо за внимание!

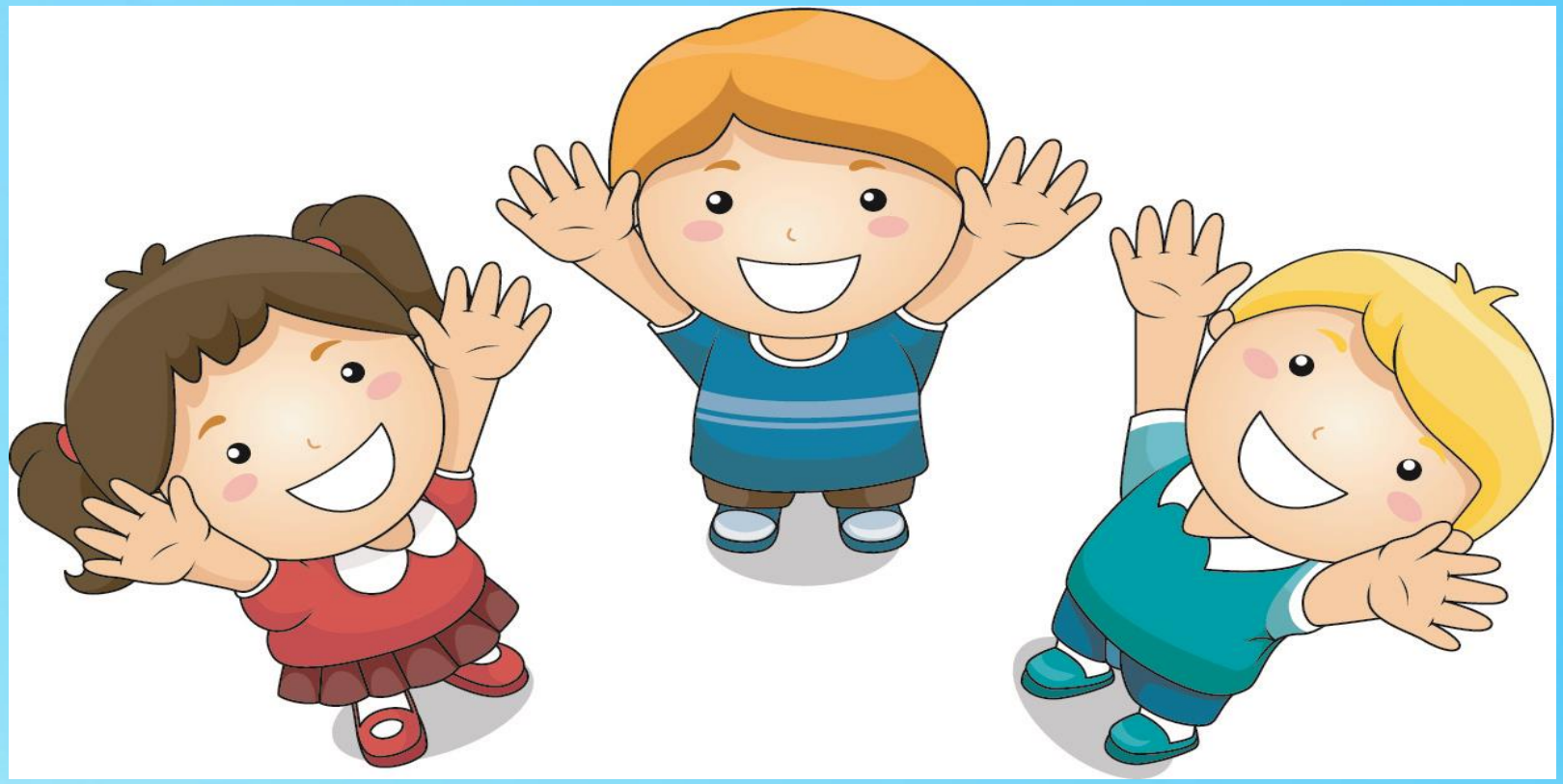

ДОКУМЕНТ ПОДПИСАН
ЭЛЕКТРОННОЙ ПОДПИСЬЮ

СВЕДЕНИЯ О СЕРТИФИКАТЕ ЭП

Сертификат 371348185686954332516910937330321524310793855790

Владелец Пазюк Марина Сергеевна

Действителен С 06.10.2023 по 05.10.2024